

2022학년도

인권과 성평등 법정 · 의무교육

수강 가이드

[학생]

목차

1. 공지사항

2. 블랙보드 내 교육 시작하기

- (1) 교육 분반 등록하기
- (2) 강의 시작하기
- (3) 영상 재생 안내

3. 퀴즈 응시 방법

4. ★ 이수 내역 인증

5. 포털 이수 내역 확인

6. 추가 안내사항

1. 공지사항

1. 교육 기간 및 대상

- 교육 기간 : 2022년 4월 11일 11:00 부터 2023년 2월 10일 17:00 까지
- 교육 대상 : 학부생, 일반대학원생, 특수·전문대학원생(생명환경과학대학원, 미디어대학원, 법학전문대학원, 국제대학원, 교육대학원, 법무대학원), 전임교원, 비전임교원, 축탁강사, 직원 등 고려대학교 구성원 전원. 구성원 신분 별 관련 규정은 포털 공지 및 인권센터 홈페이지 교육 메뉴에서 확인 가능
- ★중요★ : 위 교육 기간 내에 [3단계] 이수내역인증까지 완료하여야 교육 이수 인정

2. 교육 이수절차 (총 3단계)

- [1단계] 총 10개 교육 영상 시청
- [2단계] 퀴즈 응시 후 만점 (70점)
- [3단계] 이수내역인증 클릭하여 포털 로그인 완료
- ★중요 : 3단계 진행되지 않으면 포털에서 이수 확인 불가능

3. 포털 내 교육 이수 확인

- 학생 : 포털 > 수업 > 교육이수현황 조회
- 교원 및 직원 : 포털 > 인사.급여 > KU온라인 교육 이수현황

1. 공지사항

4. 교육내용 (학생용)

- 1) 고려대학교와 인권 (7분 33초)
- 2) 성희롱·성폭력 예방교육 (49분 53초)
 - 꼭 알아야 할 성희롱·성폭력 관련 주요 키워드
 - 성희롱·성폭력 예방을 위한 실천
 - 디지털 성폭력 이해
- 3) 데이트폭력 예방교육 (48분 53초)
 - 데이트 폭력의 개념과 젠더에 기반한 폭력
 - 데이트 폭력의 유형
 - 데이트 폭력의 발생 원인과 발생시 대처방안
- 4) 성매매 예방교육 (44분 10초)
 - 인권 아젠다(agenda)와 성매매
 - 성매매와 인권침해
 - 성매매의 개념과 통념

(총 : 약 2시간 30분)

5. 문의

- 콘텐츠 및 수료증 관련 문의
 - * 서울캠퍼스 : 인권·성평등센터 (humanrights@korea.ac.kr)
 - * 세종캠퍼스 : 교무학사팀 (seifer13@korea.ac.kr)
 - * 시스템 관련 문의: 원격교육센터(elearning@korea.ac.kr)

2. 블랙보드 내 교육 시작하기

(1) 교육 분반 등록하기

- 블랙보드 들어가는 법
 - > 포털 오른쪽 블랙보드 클릭

학사일정

제목	담당부서	기간
2020학년도 제2학기 이중전공 전형 시행 안내(일정 수정)	학사팀	2020-04-21 ~ 2020-07-31
[일반대학원] 2020학년도 1학기 대학원 조건부 학위청구논문심사 신청안내 대학원행정실	대학원행정실	2020-04-14 ~ 2020-06-16
[일반대학원] 2020학년도 제 1학기 일반대학원 학위청구논문 심사 안내(04.29 수정) 대학원행정실	대학원행정실	2020-04-13 ~ 2020-07-10
[학사팀] 2020학년도 제2학기 융합전공 신청 안내	학사팀	2020-03-30 ~ 2020-05-17
[학사팀] 2020학년도 제2학기 학생설계전공 신청 안내	학사팀	2020-03-25 ~ 2020-06-30
[일반대학원] 2020년 1학기 대학원 특별휴학 시행 안내(코로나19관...) 대학원행정실	대학원행정실	2020-02-29 ~ 2020-05-29
[일반대학원] 2020학년도 1학기 학사일정 변경 안내(2020.04.20수...) 대학원행정실	대학원행정실	2020-02-18 ~ 2021-02-28
[교양교육원] 사교와표현(미국인반) 폐지 및 재수강/미이수자 수강안내	교양교육원	2020-01-31 ~ 2023-01-30
[재무부] 2020학년도 1학기 대학(원) 재학생 복학생 재입학생 등록 안내	재무부	2020-01-29 ~ 2020-06-30
[재무부] 2020학년도 1학기 대학(원) 분할납부 신청 및 등록안내	재무부	2020-01-13 ~ 2020-08-31

일반 공지사항 | 장학금 공지사항

제목	담당부서	기간
코로나 19 관련 교내 출입통제 및 발열 검진소 운영 안내	총무부	2020-05-04
[4/23업데이트] 5월 4일 이후 수업계획 안내	학사팀	2020-04-23
[4/22업데이트] 코로나19 심각단계 격상에 따른 긴급조치 알림(요약)	학생지원부	2020-02-27
[2/27업데이트] 크리(사) 인식하면 및 학위청구 분반 신청 방법	학생지원부	2020-02-16

2. 블랙보드 내 교육 시작하기

(1) 교육 분반 등록하기

- 블랙보드 로그인

고려대학교 KOREA UNIVERSITY

KOREA UNIVERSITY

1905

LIBERTAS
JUSTITIA
VERITAS

KULMS에 로그인하세요.
학습관리시스템

통합 로그인 이외

.....

로그인

비밀번호를 잊으셨습니까?

2. 블랙보드 내 교육 시작하기

(1) 교육 분반 등록하기

- 분반 등록 하기

- ① 블랙 보드 왼쪽 메뉴 중 '안내 페이지' 클릭 >
- ② 2022법정의무 및 교내권장 교육 -00분반 '클릭'

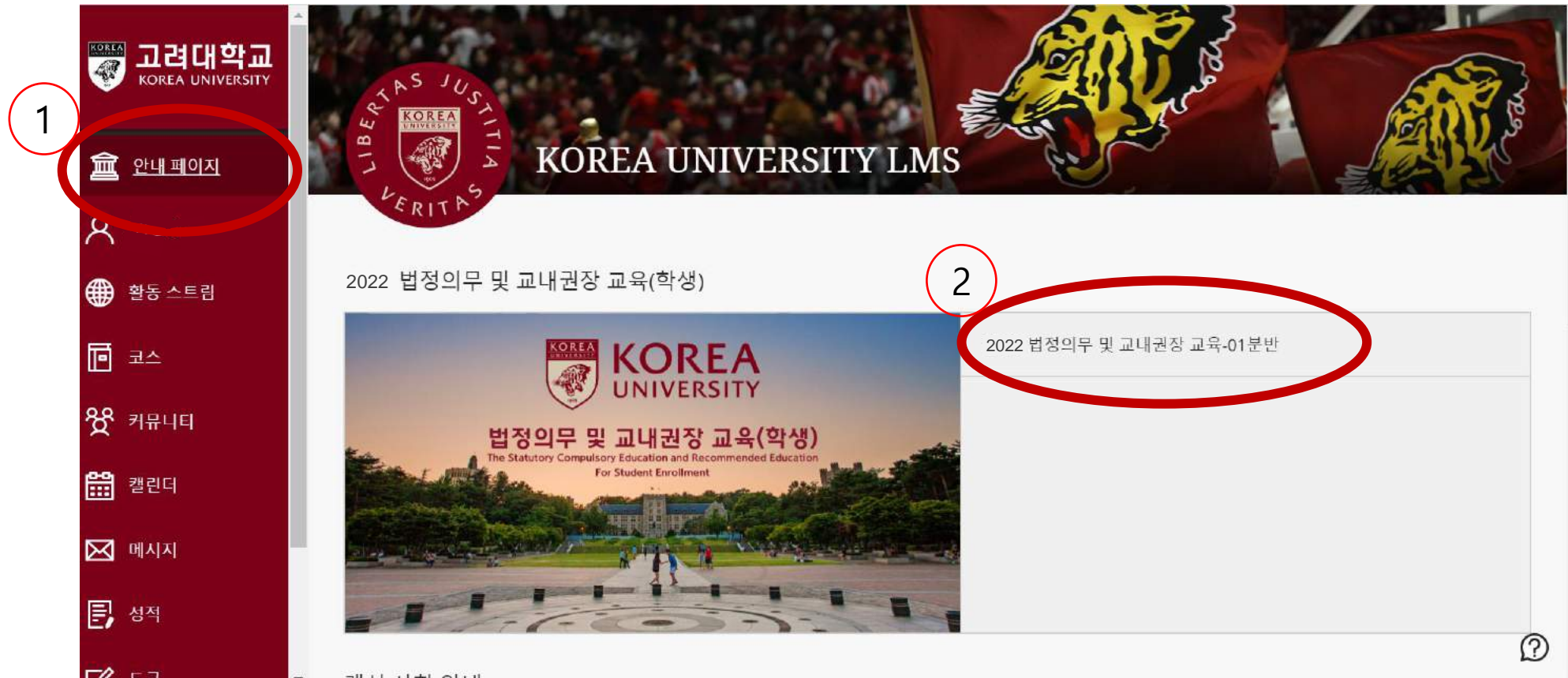

2. 블랙보드 내 교육 시작하기

(1) 교육 분반 등록하기

- 자가등록 : ① '확인' 클릭

- 자가등록 성공 확인 후 ② '뒤로' 클릭

2. 블랙보드 내 교육 시작하기

(2) 강의 시작하기

- 코스 ▷ 인권과 성평등 교육 : Human Rights and Gender Equity Education 클릭

[학생] 2022년 법정 의무 및 교내권장 교육 템플릿  공지

✕

[학생] 2022년 법정 의무 및 교내권장 교육 템플릿

공지사항: Announcements

메인 코스 Main Course

- ▷ 인권과 성평등 교육 : Human Rights and Gender Equity Education
- ▷ 장애인 인식개선 교육 : Disability Awareness
- ▷ 저작권보호 교육
- ▶ 지능정보서비스 과의존 예방 교육

공지 사항

★2022 법정 의무 및 교내권장 교육 안내사항★

게시 날짜: 2022년 3월 17일 목요일 오후 2시 53분 01초 KST

1. 교육 코스

교육명	1 단계	
인권과 성평등 교육	영상 시청	
장애 인식개선 교육	영상 시청	
연구 윤리 교육	영상 시청	

2. 블랙보드 내 교육 시작하기

(2) 강의 시작하기

● 강의명 클릭

[학생] 2022년 법정 의무 및 교내권장 [템플릿] > 인권과 성평등 교육
: Human Rights and Gender Equity Education

> 인권과 성평등 교육
: Human Rights and Gender Equity Education

- [한국어] 2022 인권과 성평등(4대 폭력 예방 교육)
- [English] 2022 Human Rights and Gender Equity Education
- [汉语] 2022 人权和性别平等教育

Left sidebar menu:
[학생] 2022년 법정 의무 및 교내권장 교육 템플릿
공지사항: Announcements
메인 코스 Main Course
▷ 인권과 성평등 교육 : Human Rights and Gender Equity Education
▶ 장애 인식개선 교육 : Disability Awareness
▷ 저작권보호 교육
▶ 지능정보서비스 과의존 예방 교육
퀴즈 성적 확인 : Check your grade

2. 블랙보드 내 교육 시작하기

(2) 강의 시작하기

● 공지사항 숙지

[한국어] 2022 인권과 성평등(4대 폭력 예방 교육)

[공지사항] 2022 인권과 성평등 교육

첨부된 파일: (국문) 이수증 출력 가이드 북.pdf (459.374 Kb)

- 교육명**
인권과 성평등 교육
- 교육대상**
학부생, 일반대학원생, 특수 전문대학원생(생명환경과학대학원, 미디어대학원, 법학전문대학원, 국제대학원, 교육대학원, 법무대학원)
- 교육내용 (교육목적, 법적근거 포함)**
교육목적
- 고내 구성원의 인권감수성을 증진하고 성평등인식을 개선하는 것을 목적으로 함.
법적근거
- 양성평등기본법 제30조 (성폭력·가정폭력·성매매 범죄의 예방 및 성희롱 방지)
- 성매매방지 및 피해자 보호 등에 관한 법률 제5조 (성매매 예방교육)
- 성폭력방지 및 피해자 보호 등에 관한 법률 제5조 (성폭력 예방교육 등)
- 학습내용 (동영상 콘텐츠 관련 제목, 학습시간 등)**
총 : 분 초
1) 고려대학교와 인권 (7분 33초)
2) 성희롱·성폭력 예방교육
- 폭 알리아 할 성희롱·성폭력 관련 주요 키워드 (14분 00초)
- 성희롱·성폭력 예방을 위한 실천 (17분 06초)

● 2022 인권과 성평등 교육 시작하기 '클릭'

- 1) 고려대학교와 인권 (7분 33초)
- 2) 성희롱·성폭력 예방교육
- 폭 알리아 할 성희롱·성폭력 관련 주요 키워드 (14분 00초)
- 성희롱·성폭력 예방을 위한 실천 (17분 06초)
- 디지털 성폭력 이해
- 3)데이트폭력 예방교육
- 데이트 폭력의 개념과 젠더에 기반한 폭력 (17분 44초)
- 데이트 폭력의 유형 (14분 06초)
- 데이트 폭력의 발생 원인과 발생시 대처방안 (17분 03초)
- 4) 성매매 예방교육
- 인권 아젠다(agenda)와 성매매 (14분 27초)
- 성매매와 인권침해 (15분 54초)
- 성매매의 개념과 통념 (13분 49초)
5. 문의사항
- 킨츠 및 수료증 관련 문의
* 서울캠퍼스 : 인권·성평등센터 (humanrights@korea.ac.kr)
* 세종캠퍼스 : 교무학사팀 (seifer13@korea.ac.kr)
* 시스템 관련 문의: 원격교육센터(elearning@korea.ac.kr)
6. 기타 (이수증 출력 등)
★중요 사항 : 3단계 이수율 완료하여야 합니다.
★배속 재생시 교육 이수 시간이 인정되지 않습니다.
★킨츠 점수에 관하여 트레이킹을 하고 있으며 100% 시청이 달성되지 않을 시, 이수 내역이 취소될 수 있습니다.
★수강가이드북은 첨부파일, 포털공지(알바공지)에 있습니다.

이수증 출력은 쿠키브(<https://kuchive.korea.ac.kr>)에서 가능합니다.
첨부된 이수증 출력 가이드에 따라 출력하시면 됩니다.

[1단계] 10개 강의 시청완료하기
[2단계] 퀴즈 풀기 (70점 이상)
[3단계] ...

2022 인권과 성평등 교육 시작하기

2. 블랙보드 내 교육 시작하기

(2) 강의 시작하기

- [1단계] 인권과 성평등 교육 영상 클릭

Navigation Menu (Left):

- [학생] 2022년 법정 의무 및 교내 권장 교육 템플릿
- 공지사항: Announcements
- 메인 코스 Main Course
 - ▶ 인권과 성평등 교육 : Human Rights and Gender Equity Education
 - ▶ 장애 인식개선 교육 : Disability Awareness
 - ▶ 저작권보호 교육
 - ▶ 지능정보서비스 과의존 예방 교육
- 퀴즈 성적 확인 : Check your grade

Course Page (Right):

- 2022 인권과 성평등 교육 시작하기
- [1단계] 인권과 성평등 교육 영상
- 리뷰 완료 시 체크

2. 블랙보드 내 교육 시작하기

(2) 강의 시작하기

- [1단계] '0101. 고려대학교와 인권'부터 '0503.성매매 개념과 통념'까지 모든 영상 링크를 각각 클릭하여 10개 영상 시청

- XIN - 0101 고려대학교와 인권 / 2022-04-05 00:00 ~ 2023-02-10 17:00
- XIN - 0201 꼭 알아야 할 성희롱·성폭력 관련 주요 키워드 / 2022-04-05 00:00 ~ 2023-02-10 17:00
- XIN - 0202 성희롱·성폭력 예방을 위한 실천 / 2022-04-05 00:00 ~ 2023-02-10 17:00
- XIN - 0301 데이트 폭력의 개념과 젠더에 기반한 폭력 / 2022-04-05 00:00 ~ 2023-02-10 17:00
- XIN - 0302 데이트 폭력의 유형 / 2022-04-05 00:00 ~ 2023-02-10 17:00
- XIN - 0303 데이트 폭력의 발생 원인과 발생시 대처방안 / 2022-04-05 00:00 ~ 2023-02-10 17:00

2. 블랙보드 내 교육 시작하기

(3) 영상 재생 안내

- [1단계] 각 영상마다 100% 시청 필수

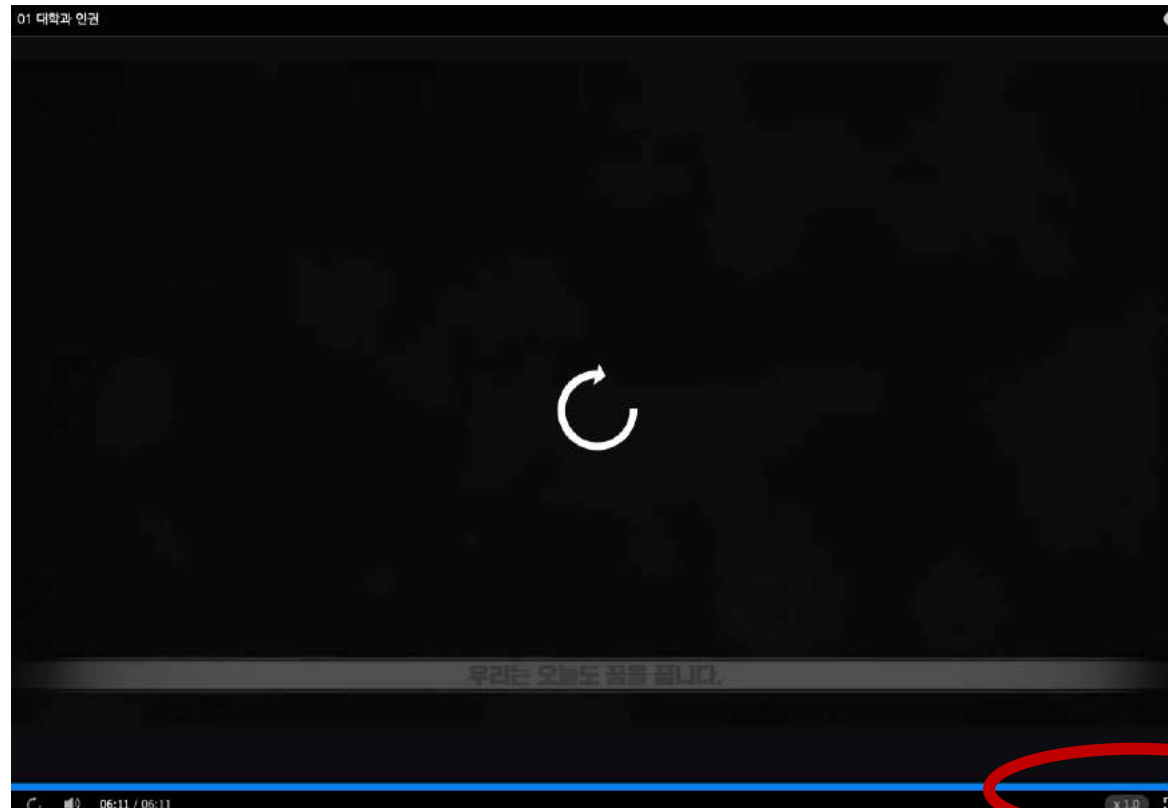

※ 배속 재생 금지
(배속 재생 시 이수 인정 안됨)

3. 퀴즈 응시 방법

- [1단계] 10개 영상 시청 후 '리뷰 완료 시 체크' 클릭
- 영상 시청 전에 클릭하면 수료증 발급이 안 될 수 있음

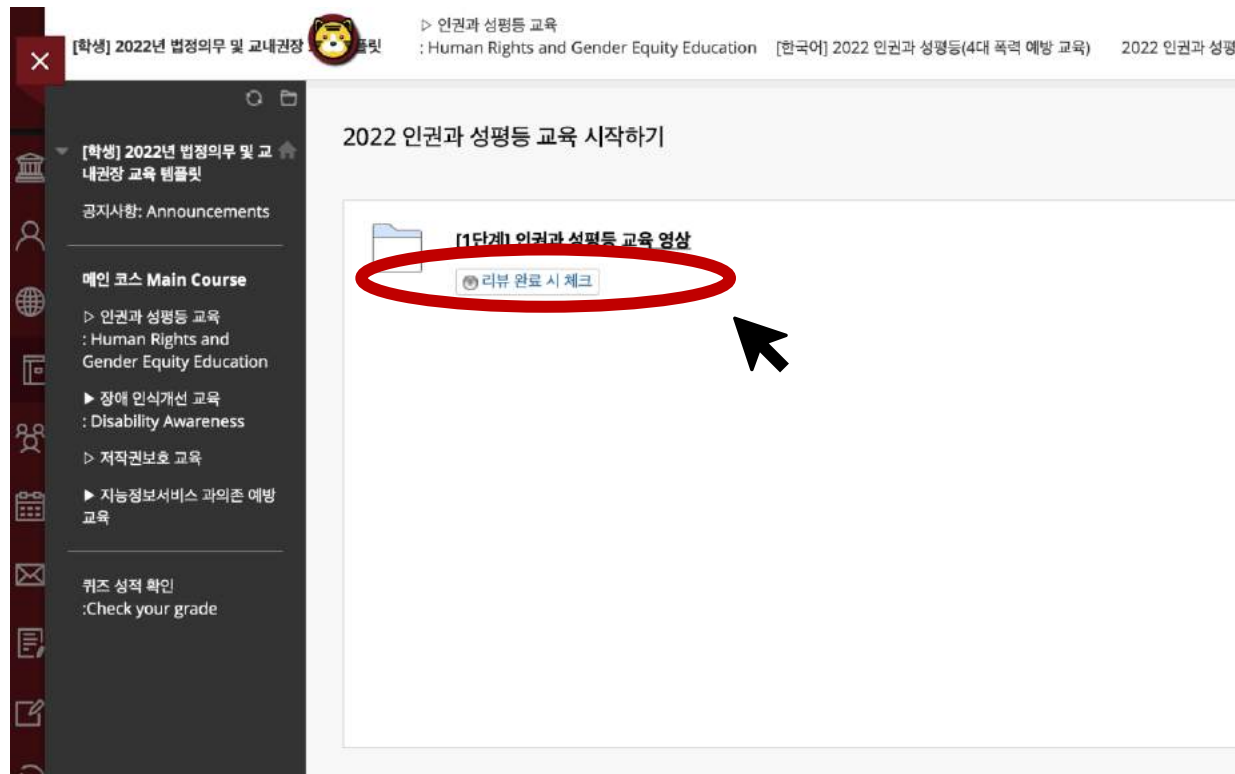

3. 퀴즈 응시 방법

- [1단계] 10개 영상 시청 후 '리뷰 완료' 상태 변경 후
> [2단계] 2022인권과 성평등 교육 퀴즈 활성화

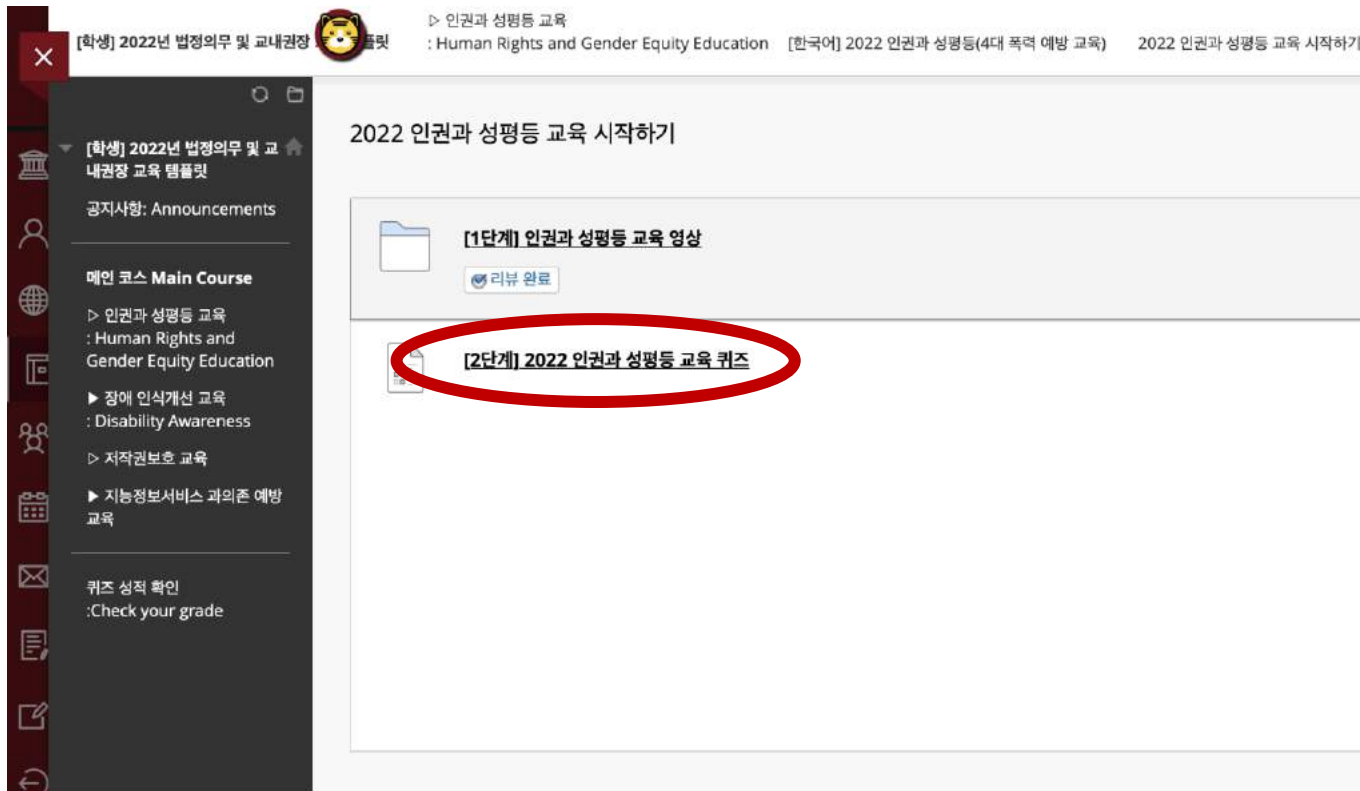

3. 퀴즈 응시 방법

- '시작' 클릭

3. 퀴즈 응시 방법

● 시험 응시 후 '저장 후 제출' 클릭

문제 9

10 점 답변 저장

다음 설명이 맞으면 O, 틀리면 X로 답하시오.

성희롱, 성폭력은 개인과 개인 간에 발생하는 문제이며, 가해자의 잘못된 인식으로 발생하는 문제이므로 가해자에 대한 강력한 처벌이 이루어진다면 성희롱, 성폭력은 근절될 수 있다.

- O
 X

문제 10

10 점 답변 저장

다음 설명이 맞으면 O, 틀리면 X로 답하시오.

성희롱은 개인적인 문제이므로 각자 알아서 해결하는 것이 마땅하다.

- O
 X

모든 응답을 저장 후 제출하려면 **저장 후 제출**을 누르시고 모든 답안을 저장하려면 **저장 후 계속**을 누르십시오.

저장 후 계속

저장 후 제출

3. 퀴즈 응시 방법

- 시험 응시 완료 화면 확인
퀴즈 점수가 70점 이상인 경우에만 '[3단계] 2022 인권과 성평등 교육 인증'이 활성화됩니다.

[학생] 2022년 법정 의무 및 교내권장 교육 템플릿

인권과 성평등 교육
: Human Rights and Gender Equity Education ... 2022 인권과 성평등 교육 시작하기 시험응시 완료: [2단계] 2022 인권과 성평등 교육 퀴즈

시험응시 완료: [2단계] 2022 인권과 성평등 교육 퀴즈

시험답안이 저장 및 제출되었습니다.

학습자:
시험: [2단계] 2022 인권과 성평등 교육 퀴즈
코스: [학생] 2022년 법정 의무 및 교내권장 교육 템플릿(TMP43_2022)
시작 시간: 22. 4. 5 오후 10:24
확인 시간: 22. 4. 5 오후 10:24
응시 시간: 0분

뒤로버튼을 눌러 시험 결과를 검토하십시오.
2022년 4월 5일 화요일 오후 10시 24분 37초 KST

뒤로

4. ★ 이수 내역 인증

- ① 메인코스 인권과 성평등 교육 클릭 > ② [한국어] 인권과 성평등 (4대폭력 예방 교육)

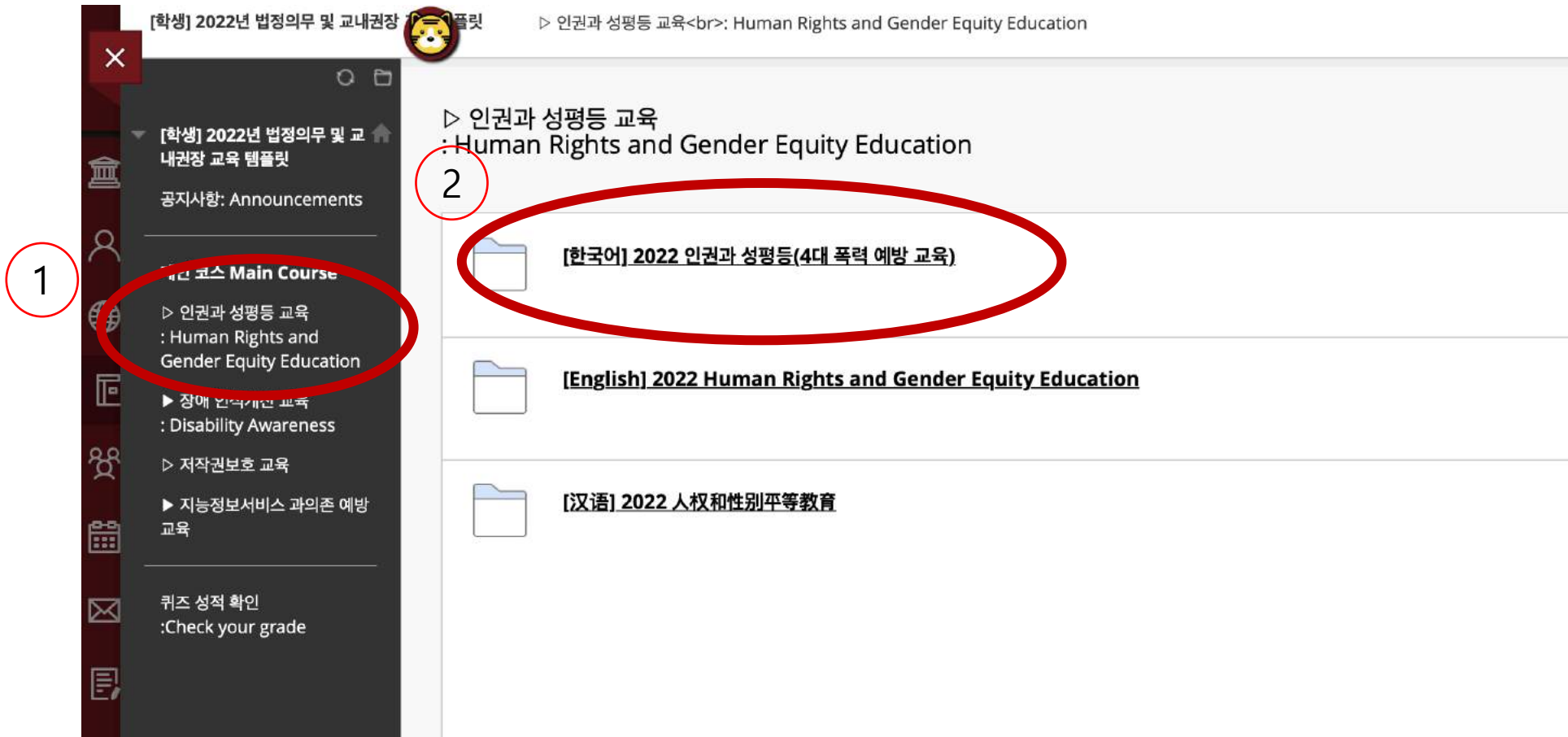

[학생] 2022년 법정 의무 및 교내권장 교육 템플릿 > 인권과 성평등 교육
: Human Rights and Gender Equity Education

1

- 메인 코스 Main Course
 - ▶ 인권과 성평등 교육 : Human Rights and Gender Equity Education
 - ▶ 장애 인식개선 교육 : Disability Awareness
 - ▶ 저작권보호 교육
 - ▶ 지능정보서비스 과의존 예방 교육
- 퀴즈 성적 확인 : Check your grade

2

- ▶ 인권과 성평등 교육 : Human Rights and Gender Equity Education
 - [한국어] 2022 인권과 성평등(4대 폭력 예방 교육)
 - [English] 2022 Human Rights and Gender Equity Education
 - [汉语] 2022 人权和性别平等教育

4. ★ 이수 내역 인증

● 스크롤 다운 > 2022인권과 성평등 교육 시작하기 클릭

4) 성매매 예방교육

- 인권 아젠다(agenda)와 성매매 (14분 27초)
- 성매매와 인권침해 (15분 54초)
- 성매매의 개념과 통념 (13분 49초)

5. 문의사항

- 콘텐츠 및 수료증 관련 문의

- * 서울캠퍼스 : 인권·성평등센터 (humanrights@korea.ac.kr)
- * 세종캠퍼스 : 교무학사팀 (seifer13@korea.ac.kr)
- * 시스템 관련 문의: 원격교육센터(elearning@korea.ac.kr)

6. 기타 (이수증 출력 등)

- ★중요 사항 : 3단계 이수를 완료하셔야 합니다.
- ★배속 재생시 교육 이수 시간이 인정되지 않습니다.
- ★콘텐츠 접근에 관하여 트래킹을 하고 있으며 100% 시청이 달성되지 않을 시, 이수 내역이 취소될 수 있습니다.
- ★수강가이드북은 첨부파일, 포털공지(일반공지)에 있습니다.

이수증 출력은 쿠카이브(<https://kuchive.korea.ac.kr>)에서 가능합니다.
첨부된 이수증 출력 가이드에 따라 출력하시면 됩니다.

- [1단계] 10개 강의 시청완료하기
- [2단계] 퀴즈 풀기 (70점 이상)
- [3단계] ★인증하기 (아이디 비밀번호 입력)

2022 인권과 성평등 교육 시작하기

4. ★ 이수 내역 인증

- [3단계] 이수내역 인증 메뉴가 활성화 되어 화면에 나타남. 클릭

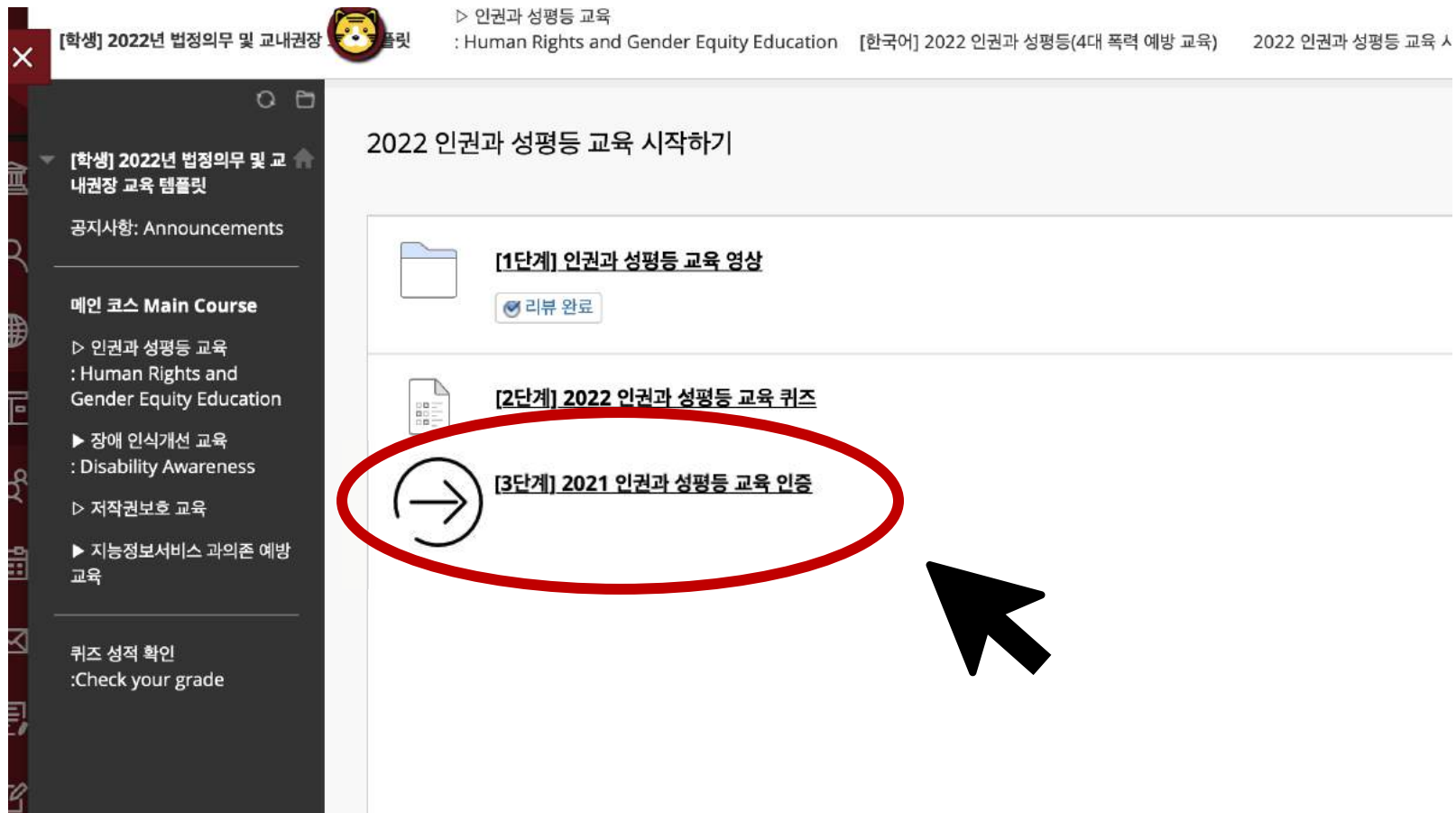

- [학생] 2022년 법정 의무 및 교내 권장 교육 템플릿
- 공지사항: Announcements
- 메인 코스 Main Course
 - ▷ 인권과 성평등 교육 : Human Rights and Gender Equity Education
 - ▶ 장애 인식개선 교육 : Disability Awareness
 - ▷ 저작권보호 교육
 - ▶ 지능정보서비스 과의존 예방 교육
- 퀴즈 성적 확인 : Check your grade

The main content area is titled "2022 인권과 성평등 교육 시작하기" and contains three items:

- [1단계] 인권과 성평등 교육 영상 (리뷰 완료)
- [2단계] 2022 인권과 성평등 교육 퀴즈
- [3단계] 2021 인권과 성평등 교육 인증 (highlighted with a red circle and a mouse cursor pointing to it)

4. ★ 이수 내역 인증

- 포털 아이디/ 비밀번호 입력 후 '확인' 클릭

교육 이수 내역 입력 인증

● 필수 입력사항

고려대학교 인증

고려대학교 포털아이디와 비밀번호를 입력하시기 바랍니다.

★ 포털아이디

★ 비밀번호

계속 진행하려면 확인을 클릭하세요. 이전 단계로 돌아가려면 취소를 클릭하세요.

4. ★ 이수 내역 인증

● 정상적입 입력 완료 확인

The main content area is titled "교육 이수 내역 입력 결과" (Education Completion Record Input Result) and displays the message: "정상적으로 입력 완료되었습니다." (Successfully completed input).

On the left side, there is a dark sidebar menu with the following items:

- [학생] 2022년 법정 의무 및 교내권장 교육 템플릿 (Student 2022 Legal Obligation and Intra-university Recommended Education Template)
- 공지사항: Announcements
- 메인 코스 Main Course
 - ▶ 인권과 성평등 교육 : Human Rights and Gender Equity Education
 - ▶ 장애 인식개선 교육 : Disability Awareness
 - ▶ 저작권보호 교육
 - ▶ 지능정보서비스 과의존 예방 교육
- 퀴즈 성적 확인 : Check your grade

5. 포털 이수 내역 확인

● 학생: 포털 > 수업 > 교육이수현황조회

KUPID Korea University Portal to Information Depository

ON | 로그아웃 | ENGLISH | 검색어를

메일 | 등록/장학 | **수업** | 학적/졸업 | 정보생활 | 게시판 | 커뮤니티 | 지식관리 | 연구포털

수강안내

- 계절수업개설희망과목
- 학부 전공과목
- 학부 교양/교직과목
- 학부 유사과목
- 학부 선수과목
- 학부 삭제(유사폐지)과목
- 대학원 전공과목
- 강의실안내
- 수강신청 학년 조회
- 수강신청안내(서울)
- 수강신청안내(세종)

수강신청

- 수강소감조회
- 학부수강신청
- 수강신청 내역조회
- 계절수업 수강신청 과목 포기

수업활동

- 출석인정 신청
- 무단휴강신고

학생상담

- 정기상담신청
- 수시상담신청
- 지도교수일정
- 설문조사
- 게시판
- 공지사항

학생포드폴리오

- 학습성과등록
- 교과과정외활동등록
- 설계
- 학습성과 현황조회
- 학기별교과목학습성과조회
- 교과과정외 활동조회

교육이수현황조회

Blackboard

교환학생

- 교환학생 신청
- 교환학생 합격수락
- 교환학생 신청결과

내	학사팀	2020-11-18
내	재무부	2020-07-27
	학사팀	2020-11-26
	학사팀	2020-11-18
	학사팀	2020-11-18
	학사팀	2020-12-29
	한자-한문연...	2020-12-05
	학사팀	2020-11-09
	학사팀	2020-11-03
안내	사범대학행정실	2020-11-02

학생지원부
정책기획팀
정보인프라부
대학사업팀
글로벌리더십센터

6. 추가 안내 사항

고려대학교에는, 교내 모든 종류의 차별 및 인권침해를 방지하기 위한 **인권·성평등센터**가 있습니다.

교육을 수료하신 후 문의 사항이나, 필요하신 사항이 있으면 다음 안내를 참고하시길 바랍니다.

센터 약도

서울시 성북구 안암로 145 고려대학교
 동원 글로벌 리더십 홀 101호
 (02841 인권·성평등 센터)

센터 소개

고려대학교 인권·성평등 센터는

고려대학교 인권·성평등센터는 교내 규정에 따라 구성원들의 인권과 성적자기결정권을 보호하고, 교내에서 발생한 기본권리 침해 사안에 대하여 즉각적인 대응과 상담제공을 주요 업무로 하고 있습니다. 또한 인권과 성인지 감수성 향상을 위해 다양한 교육을 진행하고, 성희롱·성폭력 및 성매매 그리고 가정폭력 예방을 위한 법정교육을 담당합니다. 인권존중과 성평등한 대학 캠퍼스 문화를 바탕으로 한 교육환경을 조성함으로써 개인의 존엄과 능력을 최대한 발휘할 수 있도록 기여하고 있습니다.

고려대학교 인권·성평등센터
 Korea University
 The Center for Human Rights & Gender Equity